

# POZ.3.8 PODCIĄG L = 3800 mm

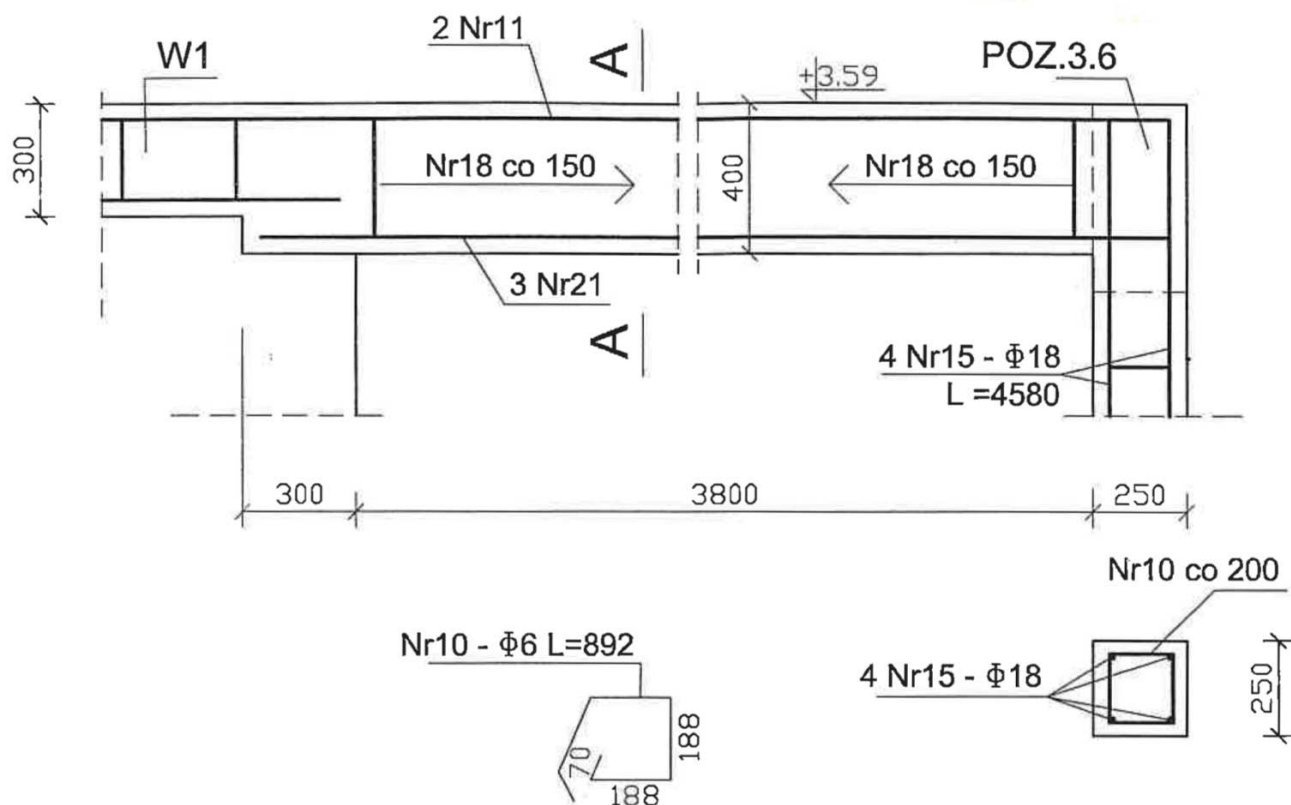

3 Nr21 - Φ16 L=4300

A - A

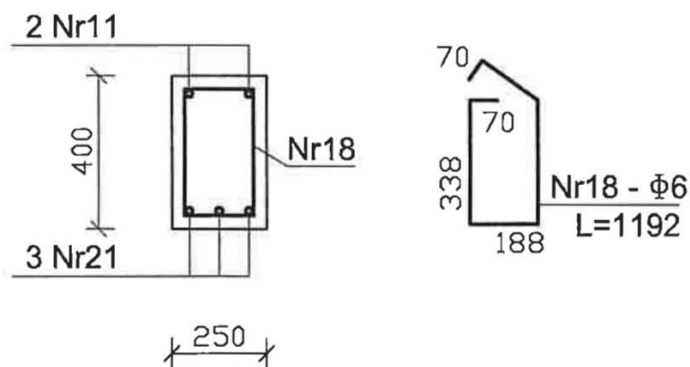

BETON C20/25  
STAL A-III 34GS  
C<sub>nom</sub> = 26 mm

Temat inwestycji: Budowa Publicznego Przedszkola w Smęgorzowie wraz z wewnętrzną instalacją wod-kan, elektryczną, gazową, wentylacji mechanicznej		
Adres inwestycji: Dz. nr 1017/1 obręb Smęgorzów ID działki ewidencyjnej: 120402_5.0008.1017/1		
Projektant branży konstrukcyjnej:	mgr inż. Krzysztof Mędała Uprawnienia do projektowania i kierowania robotami budowlanymi bez ograniczeń w specjalności konstrukcyjno-budowlanej, Nr NBIUA.7342/42/98, MAP/0132/POOK/05	
Sprawdzający branży konstrukcyjnej:	mgr inż. arch. Andrzej Szczebak uprawnienia architektoniczno-konstrukcyjno-budowlane do projektowania i kierowania robotami budowlanymi A-NB-7342/130/92	
Branża: konstrukcyjna	Nazwa rysunku: Podciąg - poz 3.8	
Data opracowania: 08.2023 r.	Skala: 1:100	Numer rysunku: <b>K11</b>